



ROMÂNIA

JUDEȚUL DÎMBOVIȚA
CONSILIUL LOCAL AL COMUNEI BREZOAELE

HOTĂRÂREA

Privind aprobarea statului de funcții și a organigramei Primăriei comunei Brezoaele
Având în vedere :

- prevederile art. 38 alin 2 din legea nr. 215/2001 privind administrația publică locală
- prevederile legii 188/1999 cu modificările și completările ulterioare privind statul funcționarilor publici
- prevederile legii nr. 53/2003 privind codul muncii
- referatul viceprimarului comunei Brezoaele prin care se solicită înființarea unei funcții de administrator cămin cultural

În temeiul art. 38 alin 2 litera „b” din Legea administrației publice locale nr.215/2001, cu modificările și completările,
analizând raportul comisiilor de specialitate ale Consiliului Local Brezoaele

CONSILIUL LOCAL AL COMUNEI BREZOAELE adoptă prezenta hotărâre.

Art. 1.- Se aprobă statul de funcții și organigrama Primăriei comunei Brezoaele , prezentată ca anexele 1 și 2 la prezenta hotărâre

Art. 2.- Se înființează funcția de administrator Cămin cultural, funcție contractuală în subordonaea secretarului comunei Brezoaele .-

Art. 3.- Cu aducerea la îndeplinire a prezentei hotărâri se obligă primarul comunei Brezoaele, se aduce la cunoștința publicului prin afișare și publicare .-

Art. 4.-

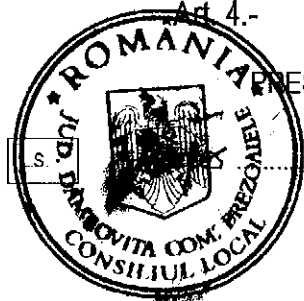

PREȘEDINTELE DE ȘEDINȚĂ,

RADU MARIAN

Contrasemnează, pentru legalitate:
SECRETARUL COMUNEI BREZOAELE,

Jr. FLOREA ION

BREZOAELE NR. 18 din 16.05.2008

COMUNA BREZOAELE

TOTAL FUNCȚII = 90
FUNCȚII DE DEMNITATE PUBLICĂ = 2
TOTAL FUNCȚII PUBLICE = 9
FUNCȚII CONTRACTUALE = 79
TOTAL FUNCȚII REMUNERATE = 47

CONSILIUL LOCAL

PRIMAR

VICEPRIMAR

SECRETAR

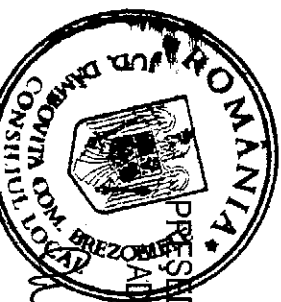
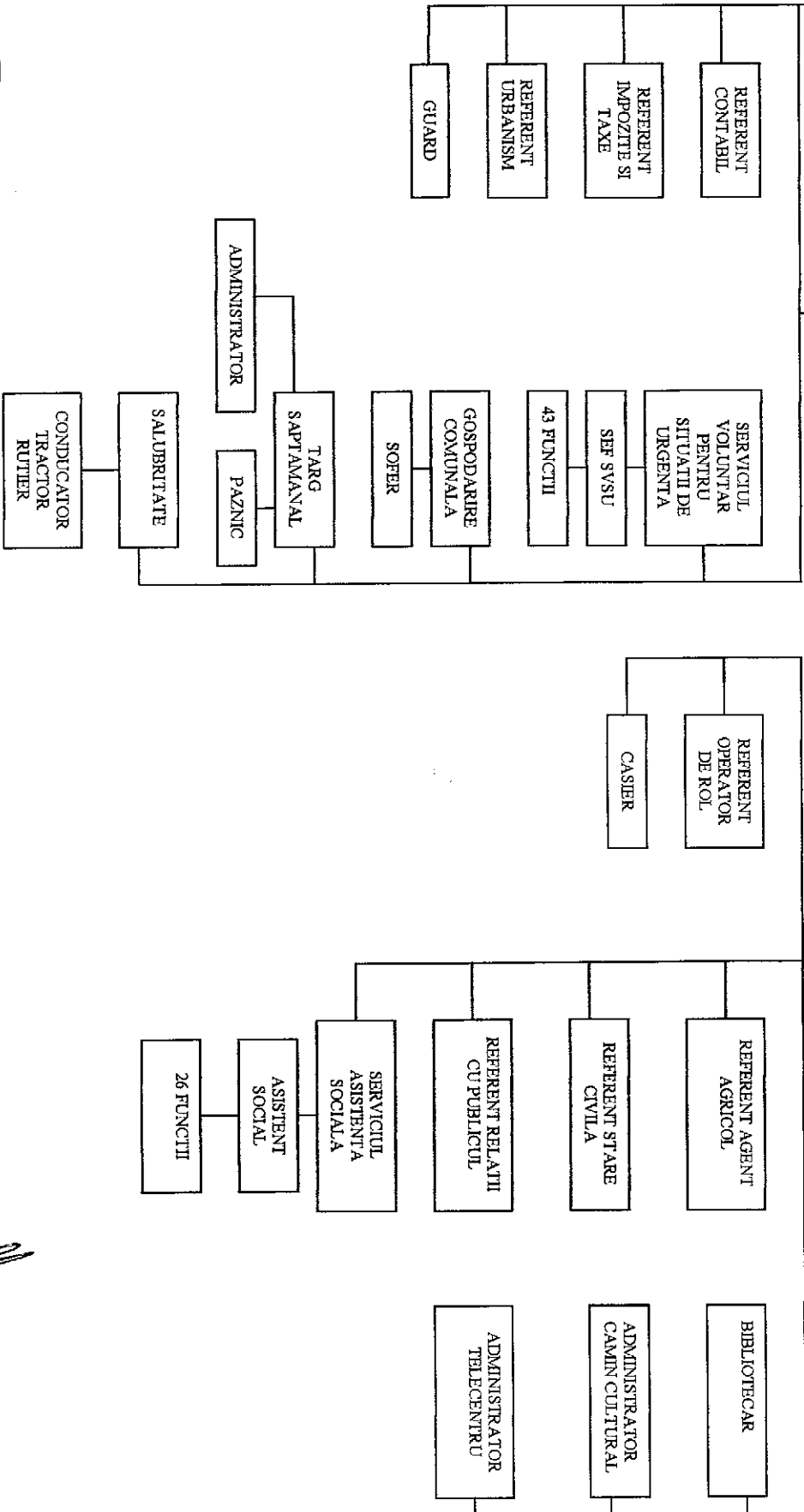

PREȘEDINTE DE ȘEDINȚĂ
ADUNION MARIAN

Marian

Contrasemnează
Secretar FLOREA ION

Florea Ion

STAT DE FUNCȚII
al Primăriei comunei Brezoarele începând cu data de 1 mai 2008

Nr. crt.	Numele si prenumele	Funcția Potrivit OUG nr. 92/2004	Salariul de încadrare	Indemnizație	Salariu de merit	Spor vechime		Total brut
						%	Suma	
1	TUDORACHE NICOLAE	PRIMAR	2630	50% - fd func.				3945
2	TANASE NICULAE	VICEPRIMAR	2282	50%				3423
3	FLOREA ION	SECRETAR COMUNA	1539	25 % - prot. civilă 50% fd. funciar - 20% spor CFP	0	10		3078
4	ȘERBU ION	Referent clasa III grad superior treapta I	908		0	25		1317
5	NASTASE MARIN	Referent clasa III grad superior treapta I	908	15%- (indemnizație conducere)	0	20		1253
6	ENACHE ILIE	Referent clasa III grad superior, treapta I	908		0	25		1135
7	CONSTANTIN GEORGE	Referent clasa III grad superior, treapta II	842		0	25		1053
8	PANAITI NICOLAE	Referent clasa III grad superior, treapta II	842		0	25		1053
10	PAUNESCU GINA	Referent clasa III grad principal, treapta III	762		0	10		838
11	TANASE GRIGORE VIOREL	Referent treapta III	637		15%	-		733
12	RAICIU NICUȘOR	Referent treapta III	637		0			637
13	ION ELENA	Guard I	642		15%	10		812
14	VLAD CARMENUȚA	Referent de specialitate III	873		0	15		1048

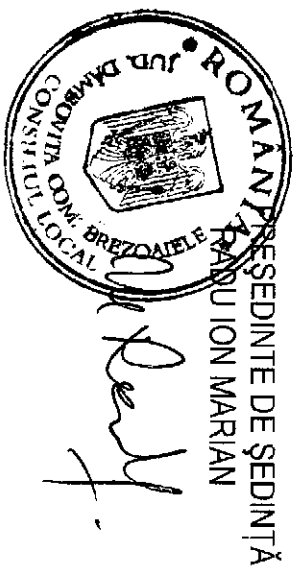

Contrasemnează
Secretar FLOREA ION

STAT DE FUNCȚII
al Bibliotecii comunei Brezoarele începând cu data de 1 mai 2008

Nr. crt.	Numele si prenumele	Funcția de execuție	Salariul de încadrare	Sporuri	Salariu de merit	Spor vechime		Total brut
						%	Suma	
1	TUDORACHE MARIA	Bibliotecar II	667	10% (spor cond periculoase sau vălătătoare) -	0	25		



Marian Radu

PREȘEDINTE DE ȘEDINȚĂ
RADU ION MARIAN

Contrasemnează
Secretar FLOREA ION

Florea Ion

STAT DE FUNCTII
Al asistenților personali pe luna mai 2008

NR. CRT.	NUME SI PRENUME	FUNCTIA	SALARIUUL (LEI)
1.	ȘTEFAN GHEORGHITA	Asistent Personal	500
2.	DUMITRU MARIAN MIHAI	Asistent Personal	500
3.	DRAGOMIR FLORIN	Asistent Personal	500
4.	GRIGORE MARIA	Asistent Personal	500
5.	ILIE NICULINA	Asistent Personal	500
6.	ION BRANDUSA	Asistent Personal	500
7.	ISTRATE VASILE	Asistent Personal	500
8.	LECA CONSTANTA	Asistent Personal	500
9.	MILITARU AURELIA	Asistent Personal	500
10.	PANAIT MIHAELA	Asistent Personal	500
11.	PARVU FRUSINA	Asistent Personal	500
12.	PAUN MARIA CRISTINA	Asistent Personal	500
13.	POPA MARIN	Asistent Personal	500
14.	RADU ILEANA	Asistent Personal	500
15.	RADU NICOLAE	Asistent Personal	500
16.	SLANINOIU CONSTANTIN	Asistent Personal	500
17.	STOICA JANA	Asistent Personal	500
18.	TANASE GEORGETA	Asistent personal	500
19.	TOADER GEORGE	Asistent Personal	500
20.	TUDOR GIJIA	Asistent Personal	500
21.	TUDORA LUMINITA	Asistent Personal	500

22	VOICU PAUNA	Asistent Personal	500
23	VOICU SABINA	Asistent Personal	500
24	ZAMFIR GHEORGHITA	Asistent Personal	500
25	DUDUIAC IOANA	Asistent personal	500

PREȘEDINTE DE ȘEDINȚĂ
RADU ION MARIAN



Marian Radu

Contrasemnează
Secretar FLOREA MON

Florea Mon

STAT DE FUNCȚII
 Serviciul de gospodărie comunală începând cu 1 mai 2008

Nr. crt.	Numele și prenumele	Funcția de execuție	Salariul de încadrare	Sporturi	Salariu de merit	Sport vechime		Total brut
						%	Suma	
1	LICA ION	Șofer	888	0	0	25		1110

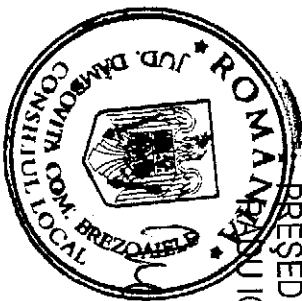
 PREȘEDINTE DE ȘEDINȚĂ
 ION MARIAN

Ion Marian

Contrasemnează
 Secretar FLOREA ION

Florea Ion

STAT DE FUNCȚII
 Serviciul de salubritate începând cu 1 mai 2008

Nr. crt.	Numele și prenumele	Funcția de execuție	Salariul de încadrare	Spoturi	Salariu de merit	Spor vechime		Total brut
						%	Suma	

1	MATEI ALEXANDRU	Șofer	888	0	0	15		
---	-----------------	-------	-----	---	---	----	--	--



Contrasemnează
 Secretar FLOREA ION

STAT DE FUNCTII
 Extrabugetar, începând cu 1 mai 2008

Nr. crt.	Numele si prenumele	Funcția de execuție	Salariul de încadrare	Sporturi	Salariu de meriti	Spor vechime		Total brut
						%	Suma	
1	CONSTANTIN GHEORGHE	Paznic I	642	0	0	15		738
2	MIHAIL ILE	Administrator târg	739	0	0	0		739
3	Vacant	Administrator telecentru	500	0	0	0		

PREȘEDINTE DE ȘEDINȚĂ
 RADU ION MARIAN



Ion Marian

Contrasemnează
 Secretar FLOREA ION

Florea Ion

STAT DE FUNCȚII
Cămin Cultural începând cu 1 octombrie 2007

Nr. crt.	Numele și prenumele	Funcția de execuție	Salariul de încadrare	Spovuri	Salariu de merit	Spor vechime		Total brut
						%	Suma	
1	Vacant	Administrator cămin Cultural	738	0	0	0	0	0



PREȘEDINTE DE ȘEDINȚĂ
MADU ION MARIAN

Marian Madu

Contrasemnează
Secretar FLOREA ION

Florea Ion