



ROMÂNIA

JUDEȚUL DÎMBOVIȚA
CONSILIUL LOCAL AL COMUNEI BREZOAELE

HOTARARE

Privind aprobarea statului de functii si organigramei primariei pe anul 2010

Avand in vedere:

- Prevederile art. 38, alin. 2 din legea 215/2001, privind Administratia publica locala ;
- prevederile legii 188/1999 cu modificarile si completarile ulterioare privind statul functionarilor publici.
- Prevederile legii 53/2003 privind Codul Muncii.
-

In temeiul art.38, alin 2, lit."b" din legea 215/2001 privind administratia publica locala, cu modificarile si completarile ulterioare,

Analizand raportul comisiilor de specialitate ale Consiliului Local Brezoele

CONSILIUL LOCAL AL COMUNEI BREZOAELE adopta prezenta hotarare.

HOTARASTE

ART. 1 – Se aproba statul de functii si organigrama Primariei comunei Brezoele pe anul 2010 prezentate ca anexele 1 si 2 la prezenta hotarare.

ART. 2 – Cu ducerea la indeplinire a prezentei hotararii se obliga Primarul comunei Brezoele, se aduca la cunostiinta publicului prin afisare si pulicare.



BREZOAELE, NR. 2
DATA 18.02.2010

Contrasemneaza pentru legalitate
SECRETAR: FLOREA ION

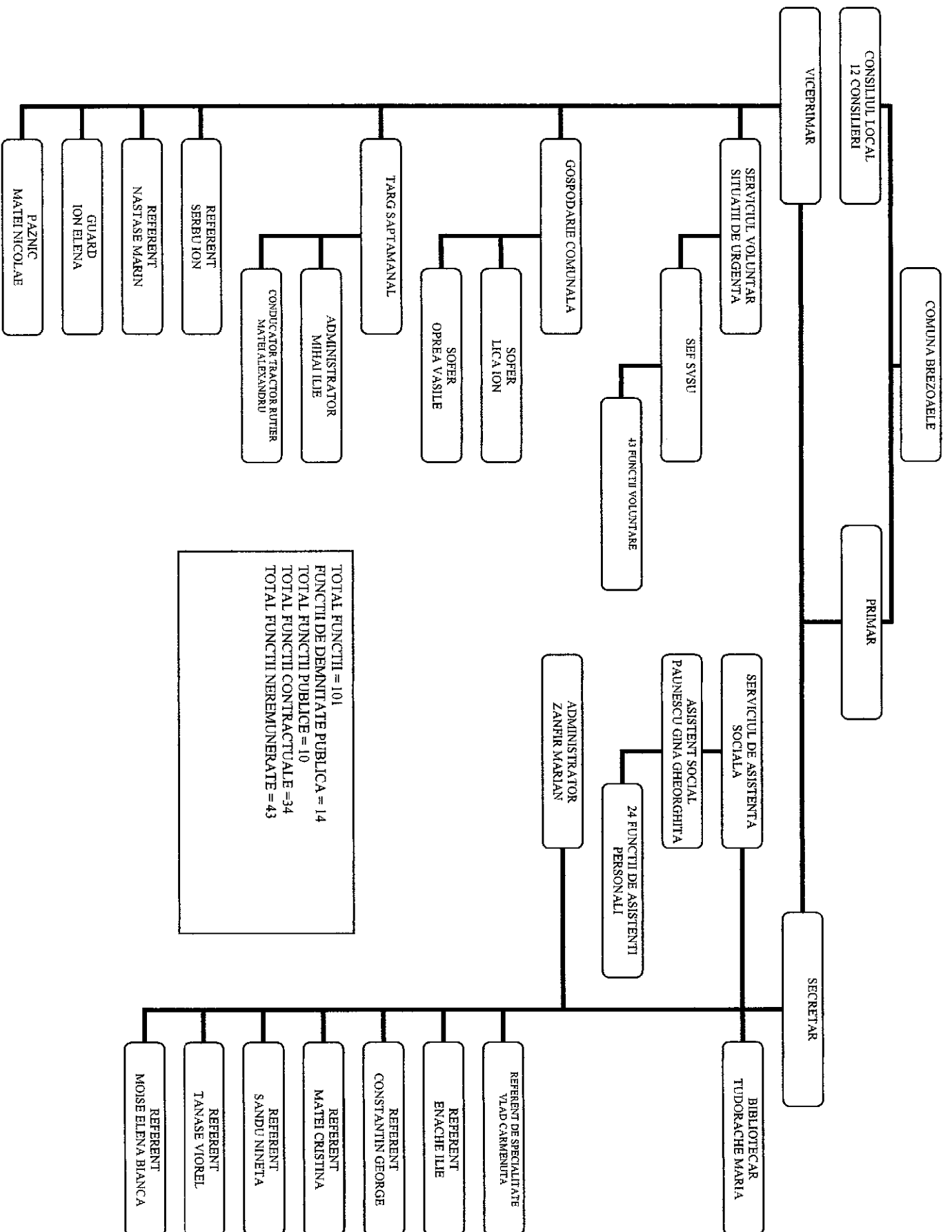

TOTAL FUNCTII = 101
 FUNCTII DE DEMNITATE PUBLICA = 14
 TOTAL FUNCTII PUBLICE = 10
 TOTAL FUNCTII CONTRACTUALE = 34
 TOTAL FUNCTII NEREMUNERATE = 43

STAT DE PERSONAL
 pe luna Ianuarie 2010

Angajat	ANUL 2009 luna decembrie										ANUL 2010 luna Ianuarie										TOTAL SALARIU
	Alte drepturi acordate										Sporuri si alte drepturi incluse in salariul de baza										
	1	2	3	4	5	6	7	8	total salariu		Noul salariu de baza		vechimea		confidenţialitate		alte drepturi care potrivit Legii nr.330/2009 se includ in salariul de baza		Sporuri ramase in afara salariului de baza		
0								9=1+2+3+...8	10=1+11+12+13...16	11	12	13	14	15	16	17	18	19	20=10+17+18+19		
Tudorache Nicolae	2.775					1.388		4.163	2.775	0	0					0	1.388				4.163
Ianase Niculăe	2.410					1.205		3.615	2.410	0	0					0	1.205				3.615
Florea Ion	1.624	406		253		1.015		3.298	2.283	406	253					0	1.015				3.298
Nastase Marin	958	144	165	220				1.487	1.322	144	220					165	0				1.487
Enache Iie	958		144	220				1.322	1.178	0	220					144	0				1.322
Constantin George	889			222				1.111	1.111	0	222						0				1.111
Sandu Nineta	673			34				707	707	0	34						0				707
Paurescu Gina	803			120				923	923	0	120						0				923
Moise Elena Bianca	803			120				923	923	0	120						0				923
Serbu Ion	958			240		192		1.390	1.198	0	240					0	0				1.390
Matei Maria Cristina	803			120				923	923	0	120					0	0				923
Tanase Grigore Viorel	876		131	44				1.051	920	0	44					0	0				1.051
Ion Elena	675		101	116				892	791	0	116					131	0				892
Vlad Carmenuta	922			184				1.106	1.106	0	184					101	0				1.106
TOTAL	16.127	550	541	1.893	0	3.800	0	22.911	18.570	550	1.893	0	0	0	0	541	3.800	0			22.911

Indemnizațiile de conducere sunt acordate în Ordonanța nr.8/2008.
 Salariile de merit sunt acordate prin dispoziția ordonatorului de credite în temeiul Ordonatei nr.8/2009
 Alte sporuri fond funciar acordate în baza Legii nr.263/2006 Decizia cunții de apel Pitești nr.1668/24.11.2009
 Spor pentru exercitarea controlului financiar preventiv în baza Ordonatei nr.119/1999



SECRETAR

STAT DE PERSONAL
 pe luna Ianuarie 2010

Angajat	ANUL 2009 luna decembrie											ANUL 2010 luna Ianuarie					TOTAL SALARIU			
	Alte drepturi acordate											Sporuri si alte drepturi incluse in salariul de baza						Sporuri ramase in afara salariului de baza		
	Salariu de baza	Indemnizatie conducere	Salariu de merit	sporuri			Noul salariu de baza					alte drepturi care potrivit Legii nr.330/2009 se includ in salariul de baza		17	18	19				
1	2	3	4	5	6	7	8	9=1+2+3+...8	10=1+11+12+13...16	11	12	13	14	15	16	17	18	19	20=10+17+18+19	
Matei Niculie	677			169				846	846	0	169	0	0	0	0	0	0	0	0	846
	0	0	0	0	0	0	0	0	0	0	0	0	0	0	0	0	0	0	0	0
	0	0	0	0	0	0	0	0	0	0	0	0	0	0	0	0	0	0	0	0
	0	0	0	0	0	0	0	0	0	0	0	0	0	0	0	0	0	0	0	0
	0	0	0	0	0	0	0	0	0	0	0	0	0	0	0	0	0	0	0	0
	0	0	0	0	0	0	0	0	0	0	0	0	0	0	0	0	0	0	0	0
	0	0	0	0	0	0	0	0	0	0	0	0	0	0	0	0	0	0	0	0
	0	0	0	0	0	0	0	0	0	0	0	0	0	0	0	0	0	0	0	0
	0	0	0	0	0	0	0	0	0	0	0	0	0	0	0	0	0	0	0	0
	0	0	0	0	0	0	0	0	0	0	0	0	0	0	0	0	0	0	0	0
	0	0	0	0	0	0	0	0	0	0	0	0	0	0	0	0	0	0	0	0
	0	0	0	0	0	0	0	0	0	0	0	0	0	0	0	0	0	0	0	0
	0	0	0	0	0	0	0	0	0	0	0	0	0	0	0	0	0	0	0	0
	0	0	0	0	0	0	0	0	0	0	0	0	0	0	0	0	0	0	0	0
	0	0	0	0	0	0	0	0	0	0	0	0	0	0	0	0	0	0	0	0
TOTAL	677	0	0	169	0	0	0	846	846	0	169	0	0	0	0	0	0	0	0	846

SECRETAR

ROMANIA
 PRESEDINTE DE SECRETARIA
 PRIMĂRIA COMUNEI BREZOAELE
 JUDETUL DAMBOVITA
 CONSILIUL LOCAL

JUDETUL DAMBIVITA
 PRIMARIA COMUNEI BREZOAELE
 COD UNIC DE INREGISTRARE FISCALA: 4449348

STAT DE PERSONAL
 pe luna ianuarie 2010

Angajat	ANUL 2009 luna decembrie										ANUL 2010 luna ianuarie									TOTAL SALARIU	
	Alte drepturi acordate										Sporuri si alte drepturi incluse in salariul de baza										Sporuri ramase in afara salariului de baza
	Salariu de baza	Indemnizatie conducere	Salariu de merit	vechime	confidentia litate	alte sporuri	total salariu	Noul salariu de baza	indemnizati la de conducere	vechimea litate	confidentia litate	alte drepturi care potrivit Legii nr.330/2009 se includ in salariul de baza	14	15	16	17	18	19	20=10+17+18+19		
1	2	3	4	5	6	7	8	9=1+2+3+...8	10=1+11+12+13...16	11	12	13	14	15	16	17	18	19	20		
Tudorache Maria	705			176		70		951	881	0	176	0								951	
Zamfir Marin	775			116		0		891	891	0	116	0								891	
	0			0		0		0	0	0	0	0								0	
	0			0		0		0	0	0	0	0								0	
	0			0		0		0	0	0	0	0								0	
	0			0		0		0	0	0	0	0								0	
	0			0		0		0	0	0	0	0								0	
	0			0		0		0	0	0	0	0								0	
	0			0		0		0	0	0	0	0								0	
	0			0		0		0	0	0	0	0								0	
	0			0		0		0	0	0	0	0								0	
	0			0		0		0	0	0	0	0								0	
	0			0		0		0	0	0	0	0								0	
	0			0		0		0	0	0	0	0								0	
	0			0		0		0	0	0	0	0								0	
TOTAL	1.480	0	0	292	0	70	0	1.842	1.772	0	292	0	0	0	0	0	0	0	0	1.842	

Sporul pentru concediu de muncă este acordat prin dispozitia ordonatorului de credite in temeiul Ordonatei nr. 8/2009

PRESEDINTE DE SECURTA



SECRETAR

STAT DE PERSONAL
 pe luna ianuarie 2010

Angajat	ANUL 2009 luna decembrie						ANUL 2010 luna ianuarie										TOTAL SALARIU			
	Salariu de baza	Indemnizate conducere	Salariu de merit	sporuri			total salariu	Sporuri si alte drepturi incluse in salariul de baza					Sporuri ramase in afara salariului de baza							
				vechime	confidentialitate	alte sporuri		indemnizati de conducere	vechimea	confidentialitate	alte drepturi care potrivit Legii nr.330/2009 se includ in salariul de baza	17	18	19	20=10+17+18+19					
1	2	3	4	5	6	7	8	9=1+2+3+...+8	10=1+11+12+13...+6	11	12	13	14	15	16	17	18	19	20=10+17+18+19	
ȘTEFAN GHEORGHIȚA	600			60				660			0	60					0	0	0	660
DUMITRU MARIAN MIHAI	600			0				600			0	0					0	0	0	600
DRAGOMIR FLORIN	600			0				600			0	0					0	0	0	600
GRIGORE MARIA	600			0				600			0	0					0	0	0	600
ILIE NICULINA	600			90				690			0	90					0	0	0	600
ION BRANDUSA	600			30				630			0	30					0	0	0	630
DUMITRU VASILE	600			0				600			0	0					0	0	0	600
MILITARU AURELIA	600			30				630			0	30					0	0	0	630
PARVU ILEANA	600							600			0	0					0	0	0	600
POPESCU IULIAN	600							600			0	0					0	0	0	600
POPA MARIIN	600			120				720			0	120					0	0	0	600
RADU ILEANA	600			60				660			0	60					0	0	0	660
RADU NICOLAE	600			150				750			0	150					0	0	0	600
SLANINOIU CONSTANTIN	600							600			0	0					0	0	0	600
STOICA JANA	600							600			0	0					0	0	0	600
TANASE GEORGETA	600							600			0	0					0	0	0	600
TOADER GEORGE	600							600			0	0					0	0	0	600
TUDOR GILIA	600							600			0	0					0	0	0	600
TUDORA LUMINITA	600			150				750			0	150					0	0	0	600
VOICU PAUNA	600			60				660			0	60					0	0	0	600
VOICU SABINA	600							600			0	0					0	0	0	600
ZAMFIR GHEORGHIȚA	600			0				600			0	0					0	0	0	600
DUDUAC GHEORGHIȚA	600			0				600			0	0					0	0	0	600
TOADER ADRIAN	600			87				687			0	87					0	0	0	600
TOTAL	44400	0	0	837	0	0	0	15.237	15.237	0	837	0	0	0	0	0	0	0	0	687
																				15.237

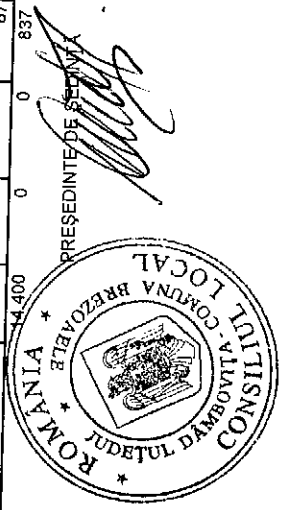

SECRETAR

STAT DE PERSONAL
 pe luna Ianuarie 2010

Angajat	ANUL 2008 Luna decembrie										ANUL 2010 luna Ianuarie										TOTAL SALARIU			
	Alte drepturi acordate										Sporuri si alte drepturi incluse in salariul de baza											Sporuri ramase in afara salariului de baza		
	Salariu de baza	Indemnizatie conducere	Salariu de merit	vechime	confidentia litate	sporuri					total salariu	Noul salariu de baza	indemnizatia de conducere	vechime a	confidentia litate	alte drepturi care potrivit Legii nr.330/2009 se includ in salariul de baza						17	18	19
1	2	3	4	5	6	7	8	9=1+2+3+...8	10=1+11+12+13...16	11	12	13	14	15	16	17	18	19	20=10+17+18+19					
0																								
Lica Ion	933			233		0		9=1+2+3+...8	10=1+11+12+13...16		233													
Oprea Vasile	933			233		0		1.166	1.166		233													
	0			0		0		0	0		0													
	0			0		0		0	0		0													
	0			0		0		0	0		0													
	0			0		0		0	0		0													
	0			0		0		0	0		0													
	0			0		0		0	0		0													
	0			0		0		0	0		0													
TOTAL	1.866	0	0	466	0	0	0	2.332	2.332	0	466	0	0	0	0	0	0	0	0	2.332				

PRESEDINTE DE SEDINTA

SECRETAR

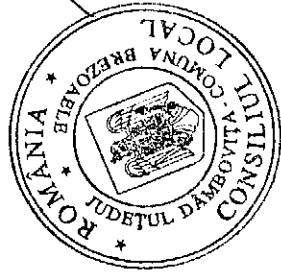

STAT DE PERSONAL
 pe luna Ianuarie 2010

Angeajat	ANUL 2009 luna decembrie										ANUL 2010 luna Ianuarie										TOTAL SALARIU
	Alte drepturi acordate										Sporuri si alte drepturi incluse in salariul de baza										
	Salariu de baza	Indemnizatie conducere	Salariu de merit	vechime	confidentialitate	alte sporuri	total salariu	Noul salariu de baza	indemnizatie de conducere	vechimea	confidentialitate	alte drepturi care potrivit Legii nr.330/2009 se includ in salariul de baza	17	18	19	20=10+17+18+19					
0	1	2	3	4	5	6	7	8	9=1+2+3+...+8	10=1+11+12+13...+16	11	12	13	14	15	16	17	18	19	20=10+17+18+19	
Mihai Ilic	775			155					930	930	0	155	0	0	0	0	0	0	0	0	930
Matei Alexandru	933			140					1.073	1.073	0	140	0	0	0	0	0	0	0	0	1.073
	0	0	0	0	0	0	0	0	0	0	0	0	0	0	0	0	0	0	0	0	0
	0	0	0	0	0	0	0	0	0	0	0	0	0	0	0	0	0	0	0	0	0
	0	0	0	0	0	0	0	0	0	0	0	0	0	0	0	0	0	0	0	0	0
	0	0	0	0	0	0	0	0	0	0	0	0	0	0	0	0	0	0	0	0	0
	0	0	0	0	0	0	0	0	0	0	0	0	0	0	0	0	0	0	0	0	0
	0	0	0	0	0	0	0	0	0	0	0	0	0	0	0	0	0	0	0	0	0
	0	0	0	0	0	0	0	0	0	0	0	0	0	0	0	0	0	0	0	0	0
	0	0	0	0	0	0	0	0	0	0	0	0	0	0	0	0	0	0	0	0	0
	0	0	0	0	0	0	0	0	0	0	0	0	0	0	0	0	0	0	0	0	0
	0	0	0	0	0	0	0	0	0	0	0	0	0	0	0	0	0	0	0	0	0
	0	0	0	0	0	0	0	0	0	0	0	0	0	0	0	0	0	0	0	0	0
TOTAL	1.708	0	0	295	0	0	0	0	2.003	2.003	0	295	0	0	0	0	0	0	0	0	2.003

SECRETAR

